

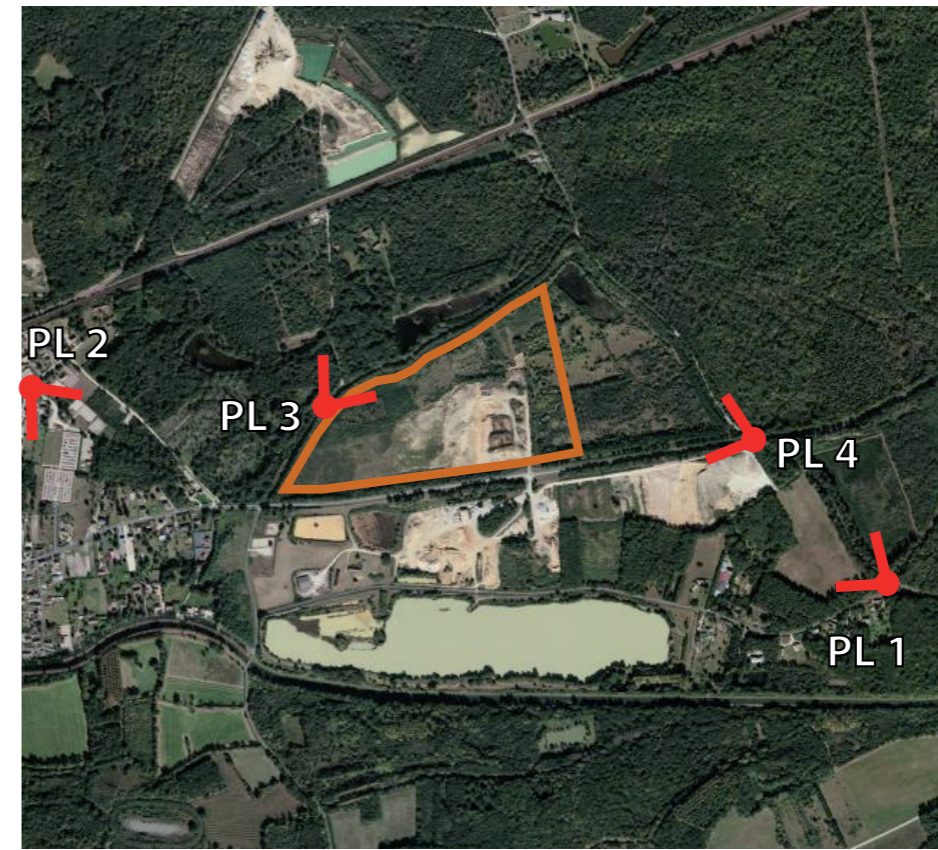

Paysage lointain 1 : Le bâti de la Garenne, dans un contexte arboré fermé.



Paysage lointain 2 : Vue en direction de l'aire immédiate depuis le nord-est, depuis la périphérie de la zone urbanisée.



Localisation de la prise de vue



Paysage lointain 3 : Entrée du Launay Picot depuis le chemin autour de l'aire immédiate.



Paysage lointain 4 : Vue en direction de l'aire immédiate depuis la RD54 à 350m à l'est

## PERMIS DE CONSTRUIRE

SIGNATURE:

**msa**  
 matthias schwebschelm architecture  
 81 rue Léon Frot 75011 Paris  
 tél. +33 6 47 86 79 14 // email. ms @ msarchi.net  
 siret. 824 643 613 00014 // croif n° S18674

## PARC PHOTOVOLTAÏQUE DE GIÈVRES

COMMUNE DE GIÈVRES  
 DEPARTEMENT DU LOIR-ET-CHER

MAITRE D'OUVRAGE :



**EREA INGENIERIE**  
 10, place de la République  
 37190 Azay-le-Rideau  
 S.A.R.L. au capital de 50 000 €  
 SIRET 514 673 896 00031 - 514 673 896 RCS Tours

LEGENDE:

**PAYSAGE LOINTAIN**

**PC8**

# PARC PHOTOVOLTAÏQUE DE GIÈVRES COMMUNE DE GIÈVRES

## PC11. ETUDE D'IMPACT

### PERMIS DE CONSTRUIRE

SIGNATURE:

**msa**  
matthias schweishelm architecture  
81 rue Léon Frot 75011 Paris  
tél. +33 6 47 86 79 14 // email. ms @ msarchi.net  
siret. 824 643 613 00014 // croaif n° S18674

### PARC PHOTOVOLTAÏQUE DE GIÈVRES

COMMUNE DE GIÈVRES  
DEPARTEMENT DU LOIR-ET-CHER

MAITRE D'OUVRAGE :



EREA INGENIERIE  
10, place de la République  
37190 Azay-le-Rideau  
S.A.R.L. au capital de 50 000 €  
SIRET 514 673 896 00031 - 514 673 896 RCS Tours

LEGENDE:

Empty box for the legend.

Empty box for additional information.